PROGRAMA 2020

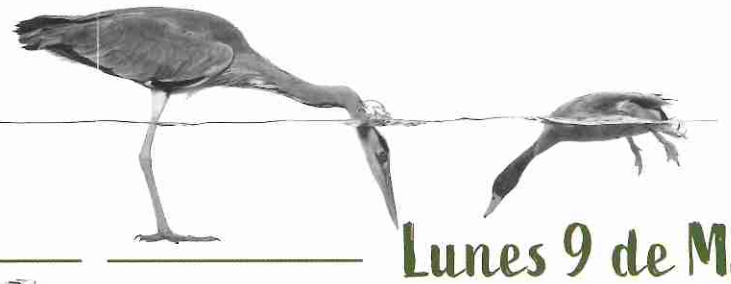

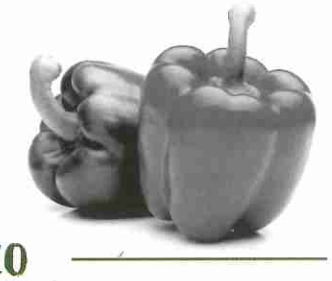

Todos los días

PUNTO DE INFORMACIÓN DE LA SEMANA DE LA HUERTA

Fecha/ Del lunes 2 de marzo al sábado 14 de Marzo.
Lugar/ Paseo Alfonso X El Sabio (puerta de la Iglesia de 'Las Claras'.)
Horario/ 10:00-14:00h y de 17:00-20:00h.
Organiza/ Concejalía de Desarrollo Sostenible y Huerta.
+ info./ info@ecopatrimonio.es - 968212518

Exposición"Assáqya" del fotógrafo Frédéric Volkringer.
Lugar/ Centro Social de Mayores de Alquerías. (Calle Agustín Virgili, 8, 30580, Alquerías)
Duración/ Del sábado 7 al viernes 13 de marzo, ambos inclusive.
Info./ Fotografía de elementos de riego de la Huerta de Murcia. Entrada gratuita.
Organiza/ Concejalía de Desarrollo Sostenible y Huerta Junta Municipal de Alquerías.
Colabora/ Centro Cultural de San Ginés.

Semana fotográfica de la Huerta.
Concurso maratón semanal: ***'Infraestructuras de riego de la Huerta de Murcia'.***

Bases/ huertademurcia.murcia.es/huertamurcia
Info. e inscripciones/ semanahuertamurcia@gmail.com
Organiza/ Asociación de Amigos de la Huerta 'Azacaya'.

1er Premio: 400€ en material fotográfico.
2º Premio: 300€ en material fotográfico.
3er Premio: 150€ en material fotográfico.

Ruta Gastronómica de la Huerta de Murcia, 'Semana de la Huerta 2020'
Participa/ Restaurantes adheridos.
Info./ huertademurcia.murcia.es/huertamurcia/
Organiza/ Concejalía de Desarrollo Sostenible y Huerta El Huertanico.

Sábado 7 de Marzo

INAUGURACIÓN DE LA SEMANA DE LA HUERTA

Lugar/ Centro de visitantes de la Contraparada. Camino de La Contraparada s/n, Javalí Nuevo.
Organiza/ Concejalía de Desarrollo Sostenible y Huerta.
+ info./ info@ecopatrimonio.es - 968212518

- **Talleres y juegos ambientales para toda la familia.** Impartidos por Ecopatrimonio.
  Hora/ 11:00h - 14:00h
  - Yincana infantil de pistas por el itinerario SL Mu27 Sendero de la Contraparada.
  - Itinerario ambiental guiado SL Mu27 Sendero de la Contraparada.
  - Juego de la oca sobre la Huerta y el Río Segura.
  - Recolección de plantas.
  - Talleres de manualidades huertanas.
- **Acto de inauguración.** Con presencia de autoridades.
- **Conferencia-charla "La Riada de Santa Teresa: una catástrofe de 1879 en la Huerta".** Impartida por el documentalista Tomás García Martínez.
  Hora/ 12:00h
  Lugar/ Sala de Conf. Centro Visitantes La Contraparada.

'Adelante, está usted en su casa. Visitas guiadas a las Casas-Torre de la Huerta de Murcia'.

Rueda de la Ñora + Casa azul del 'Molino de Los Casianos'.
Encuentro/ Rueda de la Ñora (Calle Rueda, 18, La Ñora).
Hora/ 17:00h
Info./ Máximo 25 personas.
Duración/ 1h 30' aprox.
Organiza/ Concejalía de Desarrollo Sostenible y Huerta. VerboEstudio
+ Info. e inscripciones/ visitascasastorre@gmail.com

'Huertas Abiertas. Visitas guiadas a huertos ecológicos'. Huerta de Paco de 'El Huertanico'.
Encuentro/ Centro Municipal de Rincón de Seca (Calle Hernández Muñoz s/n. 30165)
Hora/ 17:00h
Info./ Paseo por la Acequia Puxmarina y de San Pedro, y visita al huerto ecológico de Paco 'El Huertanico'. Máx. 20 personas.
Duración/ 3h aprox.
Organiza/ Concejalía de Desarrollo Sostenible y Huerta. Paco 'El Huertanico'.
+ Info. e inscripciones/ lahuertasedefiende@gmail.com

Inauguración de la exposición fotográfica"Assáqya" del fotógrafo Frédéric Volkringer.
Lugar/ Centro Social de Mayores de Alquerías. (Calle Agustín Virgili, 8, 30580, Alquerías)
Hora/ 19:00h
Organiza/ Concejalía de Desarrollo Sostenible y Huerta Junta Municipal de Alquerías.
Colabora/ Centro Cultural de San Ginés.

Domingo 8 de Marzo

Taller de Macrofotografía en la Huerta de Alquerías.
Encuentro/ Plaza Alejo Molina (Plaza de la Iglesia de Alquerías)
Hora/ 9:00h
Info./ Máximo 15 personas.
Duración./ 5h aprox.
Organiza/ Asociación Amigos de la Huerta 'Azacaya'.
+ Info. e inscripciones/ semanahuertamurcia@gmail.com
Colabora/ Junta Municipal de Alquerías.

Ruta ambiental a pie 'Los Meandros del Segura en Rincón de Seca'.
Encuentro/ Centro Social y de Mayores de Rincón de Seca (Calle Hernández Muñoz, 7, C.P. 30165, Rincón de Seca).
Hora/ 10:00h
Info./ Máximo 35 personas.
Duración./ 3h30' aprox.
Organiza/ Ecopatrimonio.
Inscripciones/ info@ecopatrimonio.es - 968212518

Ruta guiada en bicicleta 'Veredas de la Huerta. De la Fica al Palacete de la Seda'.
Encuentro/ Junto a La Fica, en la rampa acceso a la Mota del Río Segura.
Hora/ 10:30h
Info./ Recorrido 17km, 20 plazas, apta para niños.
Duración./ 3h aprox.
Organiza/ Acción Huertana.
Inscripciones/ info@accionhuertana.com

'V Fiesta de la Cosecha'. Red de Huertos de ocio del municipio de Murcia.
Encuentro/ Huerto de ocio de Joven Futura (Espinardo).
Info./ Recorrido 17km, 20 plazas, apta para niños.
Duración./ 3h aprox.
Organiza/ Concejalía de Desarrollo Sostenible y Huerta. Ecoespuña. Asociación Amigos de la Huerta 'Azacaya'
+ Info. e inscripciones/ redhuertosdeocio@gmail.com
Programa/ 11:00h. Apertura del stand informativo sobre Huertos de Ocio de Murcia.
11:15h. Bienvenida y recepción de participantes.
11:30h. Exposición productos cultivados.
12:00h. Taller 'Construye tu propia Castañeta'.
12:45h. Entrega de premios.
13:00h. Degustación de recetas con productos de los huertos.
14:00h. Clausura de la fiesta a cargo del Concejal D. Antonio Navarro Corchón.

'Adelante, está usted en su casa. Visitas guiadas a las Casas-torre de la Huerta de Murcia'. Antigua almazara y Casa-torre de Zoco (Guadalupe).
Lugar/ Torre de Zoco (Camino de la Almazara, 33, C.P 30.107, Guadalupe de Maciascoque, Murcia).
Hora/ 17:00h
Organiza/ Concejalía de Desarrollo Sostenible y Huerta. VerboEstudio.
Info. e inscripciones/ visitascasastorre@gmail.com

'Huertas Abiertas. Visitas guiadas a huertos ecológicos'. Espacio 3SH Servicios Huertanos.
Lugar de encuentro/ Carril Torresalinas , 43, Aljucer.
Hora/ 17:00h
Info./ Máximo 25 personas.
Duración./ 2h aprox.
Organiza/ 3SH Servicios Huertanos
+ Info. e inscripciones/ josetomas@telecablemurcia.com 650120657

MURCIA ALMA DE HUERTA | Ayuntamiento de Murcia | AZACAYA | MURCIA 2020

Lunes 9 de Marzo

Taller escolar 'Raíces de Riego'.
Impresora de acequias y Canal Mapping.
Lugar/ Acequia Puxmarina, Rincón de Seca.
Hora/ 11:30h - 13:30h
Organiza/ Santa Cruz Arquitectos.
Participa/ CEIP Ntra. Sra. de Los Ángeles (Rincón de Seca)

Taller escolar 'Paisajes del agua'.
Impartido por Carmen María Martínez Salazar.
Lugar/ CEIP San Juan Bautista (Alquerías).
Hora/ 9:00h - 11:00h
Organiza/ Asociación de Amigos de la Huerta "Azacaya"
Colabora/ Junta de Hacendados de la Huerta de Murcia. Junta Municipal de Alquerías.
Participa/ CEIP San Juan Bautista (Alquerías).

Taller escolar 'Arquitectura y color. Las Casas torre'.
Impartido por Carmen María Martínez Salazar.
Lugar/ CEIP San Juan Bautista (Alquerías).
Hora/ 11:00h - 13:00h
Organiza/ Asociación de Amigos de la Huerta "Azacaya"
Colabora/ Junta de Hacendados de la Huerta de Murcia. Junta Municipal de Alquerías.
Participa/ CEIP San Juan Bautista (Alquerías).

'Conciencia ambiental huertana' en Rincón de Seca.
Lugar/ Rincón de Seca.
Organiza/ Asociación de Amigos de la Huerta "Azacaya"
Colabora/ Junta Municipal de Rincón de Seca. Junta de Hacendados de la Huerta de Murcia. Paco el Huertanico.
Participa/ CEIP Nuestra Señora de los Ángeles (Rincón de Seca)
Programa/ 9:00h-10:00h. Charla ambiental sobre el problema del plástico.
10:00h-11:00h. Recogida e inventario de basuras en Calle Auroros y Calle Antonio Navarro Manzanera.
Impartidas por Daniel Rollieri de la Fundación Ambiente Europeo.
11:30h-13:30h. Talleres en el CEIP Nuestra Señora de Los Ángeles:
- Reutilización. Nuevos usos del plástico recogido. Impartido por Carmen Bautista Rodríguez.
- "Aromas de la Vida" Plantas Aromáticas de la Huerta de Murcia y sus propiedades para la vida. Impartidos por la Asociación Azacaya.
- "Tradición y Salud Natural". Plantas de la huerta de Murcia. Impartidos por la Asociación Azacaya.
- 'Planta tu huerto de verano ecológico'. Impartido por Paco El Huertanico.

Huertolab MásQueChef Solar.
Talleres escolares de cocina saludable, de proximidad y solar.
Lugar/ Huerto urbano 'Huertolab Santa Eulalia'
Hora/ 9:30h - 13:00h
Organiza/ HuertaBizarra Mireia Ruiz 'Cocinando Sonrisas'
Participa/ CEIP Juan Carlos I (Llano de Brujas).

Taller 'Contenedores de Memoria. Historias de Vida'.
Impartido por Carmen M. Martínez Salazar.
Lugar/ Centro Social de Mayores de Alquerías
Hora/ 17:00h
Organiza/ Asociación de Amigos de la Huerta 'Azacaya'.
Colabora/ Junta Municipal de Alquerías.
Participa/ Centro de Mayores de Alquerías.

Foro de divulgación y sensibilización de la Huerta de Murcia. 'La Huerta de los 1.001 sabores'.
Conferencia 'La Huerta de Murcia, nutrición y calidad'. Impartida por Luis Hidalgo Abenza, Decano de CODINMUR (Colegio Oficial de Dietistas-Nutricionistas de la Región de Murcia).
Lugar/ Espacio Murcia Gastronómica 2020, Teatro Romea
Hora/ 19:00h
Organiza/ Concejalía de Desarrollo Sostenible y Huerta.
Colabora/ Murcia Capital Gastronómica 2020.

Martes 10 de Marzo

Taller escolar 'Paisajes del agua'.
Impartido por Carmen María Martínez Salazar.
Lugar/ CEIP Ntra. Sra. de los Ángeles (Rincón de Seca)
Hora/ 9:00h - 11:00h
Organiza/ Asociación de Amigos de la Huerta "Azacaya"
Colabora/ Junta de Hacendados de la Huerta de Murcia. Junta Municipal de Rincón de Seca.
Participa/ CEIP Ntra. Sra. de los Ángeles (Rincón de Seca).

Taller escolar 'Pintamos la Huerta'.
Impartido por Carmen María Martínez Salazar.
Lugar/ CEIP Ntra. Sra. de los Ángeles (Rincón de Seca).
Hora/ 9:00h - 11:00h
Organiza/ Asociación de Amigos de la Huerta "Azacaya"
Colabora/ Junta de Hacendados de la Huerta de Murcia. Junta Municipal de Rincón de Seca.
Participa/ CEIP Ntra. Sra. de los Ángeles (Rincón de Seca).

Huertolab MásQueChef Solar.
Talleres escolares de cocina saludable, de proximidad y solar.
Lugar/ Huerto urbano 'Huertolab Santa Eulalia'
Hora/ 9:30h - 13:00h
Organiza/ HuertaBizarra Mireia Ruiz 'Cocinando Sonrisas'
Participa/ CEIP Ntra. Sra. del Carmen (Barrio del Carmen).

Ruta urbana guiada 'Un paseo por la Calle de la Acequia'. De la Seda a la Universidad.
Encuentro/ Puerta del Colegio Jesús María Senda (parte trasera del Jardín de La Seda, Barrio de San Antón, Murcia)
Hora/ 17:30h
Info./ Máx. 25 personas. 2h aprox.
Organiza/ Arquitectura de Barrio
Inscripciones/ arquitecturadebarrio@gmail.com, 968798037

Taller 'Contenedores de Memoria. Historias de Vida'.
Impartido por Carmen M. Martínez Salazar.
Lugar/ Centro Social Rincón de Seca
Hora/ 17:00h
Organiza/ Asociación de Amigos de la Huerta 'Azacaya'.
Colabora/ Junta Municipal de Rincón de Seca.
Participa/ Centro de Mayores de Rincón de Seca.

Huertulias.
Visitas y charlas formativas sobre los huertos de ocio municipales. Participarán los huertos de ocio de Tirocosa.
Lugar/ Huertos de Ocio de Joven Futura. (Camino Torre Falcón, 94B, C.P. 30100)
Hora/ 17:00h - 19:00h
Organiza/ Concejalía de Desarrollo Sostenible y Huerta Asociación Amigos de la Huerta 'Azacaya'. Ecoespuña.
Info. e inscripciones/ redhuertosdeocio@gmail.com

Foro de divulgación y sensibilización de la Huerta de Murcia. 'La Huerta de los 1.001 sabores'.
Ponencia y demostración de platos. 'El cardo y la alcachofa, protagonistas del invierno'. Impartida por David López, chef y propietario del Restaurante Local de Ensayo.
Lugar/ Espacio Murcia Gastronómica 2020, Teatro Romea
Hora/ 19:00h
Organiza/ Concejalía de Desarrollo Sostenible y Huerta.
Colabora/ Murcia Capital Gastronómica 2020.

Miércoles 11 de Marzo

Taller escolar 'Raíces de Riego'.
Impresora de acequias y Canal Mapping.

Lugar/ CEIP San José de Calasanz (Alquerías).
Hora/ 11:30h - 13:30h
Organiza/ Santa Cruz Arquitectos.
Participa/ CEIP San José de Calasanz (Alquerías).

'Conciencia ambiental huertana' en Rincón de Seca.

Lugar/ Alquerías.
Organiza/ Asociación de Amigos de la Huerta "Azacaya"
Colabora/ Junta Municipal de de Alquerías.
Junta de Hacendados de la Huerta de Murcia.
Paco el Huertanico.
Participa/ CEIP San José de Calasanz.
Programa/ **9:00h-10:00h.** Charla ambiental sobre el problema del plástico.
10:00h-11:00h. Recogida e inventario de basuras en Calle Auroros y Calle Antonio Navarro Manzanera. Impartidas por Daniel Rollieri de la Fundación Ambiente Europeo.
11:30h-13:30h. Talleres en el CEIP Nuestra Señora de Los Ángeles:
- Reutilización. Nuevos usos del plástico recogido. Impartido por Carmen Bautista Rodríguez.
- "Aromas de la Vida" Plantas Aromáticas de la Huerta de Murcia y sus propiedades para la vida.Impartido por la Asociación Azacaya.
- "Tradición y Salud Natural". Plantas de la huerta de Murcia. Impartido por la Asociación Azacaya.
- Elaboración de una compostera con materiales reutilizados. Impartido por Paco El Huertanico.

Huertolab MásQueChef Solar.
Talleres escolares de cocina saludable, de proximidad y solar.

Lugar/ Huerto urbano 'Huertolab Santa Eulalia'
Hora/ 9:30h - 13:00h
Organiza/ HuertaBizarra
Mireia Ruiz 'Cocinando Sonrisas'
Participa/ CEIP Andrés Baquero (Barrio de Sta. Eulalia).

Ruta urbana guiada 'Un paseo por la Calle de la Acequia'. De la Seda a la Universidad.

Encuentro/ Puerta del Colegio Jesús María Senda (parte trasera del Jardín de La Seda, Barrio de San Antón, Murcia)
Hora/ 17:30h
Info./ Máximo 25 personas,
Duración./ 3h aprox.
Organiza/ Arquitectura de Barrio.
Inscripciones/ arquitecturadebarrio@gmail.com,
968798037

Huertulias.
Visitas y charlas formativas sobre los huertos de ocio municipales. Participarán los huertos del Jardín del Lago.

Lugar/ Huertos de Ocio de Joven Futura. (Camino Torre Falcón, 94B, C.P. 30100)
Hora/ 17:00h - 19:00h
Organiza/ Concejalía de Desarrollo Sostenible y Huerta
Asociación Amigos de la Huerta 'Azacaya'.
Ecoespuña.
Info. e inscripciones/ redhuertosdeocio@gmail.com

Foro de divulgación y sensibilización de la Huerta de Murcia. 'La Huerta de los 1.001 sabores'.
Proyección del trabajo audiovisual "Saborea la Huerta", recetas con productos huertanos.

Lugar/ Espacio Murcia Gastronómica 2020, Teatro Romea
Hora/ 19:00h
Organiza/ Concejalía de Desarrollo Sostenible y Huerta.
Colabora/ Murcia Capital Gastronómica 2020.
Programa/ **19:00h.** Proyección de la receta del Restaurante 'La Tía Roja'.
19:10h. Proyección receta del Restaurante 'Local de Ensayo'.
19:20h. Proyección receta del Restaurante 'El Pollo Rockero'.
19:30h. Proyección receta del Restaurante 'Restaurante Carrasco'.
19:40h. Proyección receta del Restaurante 'El Portillo'.
19:50h. Pequeño coloquio con la presencia de Paco de 'El Huertanico', huertano, director y presentador de los videos.

Jueves 12 de Marzo

Huertolab MásQueChef Solar.
Talleres escolares de cocina saludable, de proximidad y solar.

Lugar/ Huerto urbano 'Huertolab Santa Eulalia'
Hora/ 9:30h - 13:00h
Organiza/ HuertaBizarra
Mireia Ruiz 'Cocinando Sonrisas'
Participa/ CEIP Félix R. de la Fuente (Barrio del Carmen)
CEIP Cierva Peñafiel (Santo Domingo).

Show cooking y degustación de platos 'La Huerta de los 1.001 sabores'. Restaurante Jota Ele

Lugar/ Plaza de Santa Isabel.
Hora/ 13:00h
Info./ Máx. 30 pers. en riguroso orden de inscripción.
Organiza/ Concejalía de Desarrollo Sostenible y Huerta.
Tejiendo Redes
Info. e inscripciones/info@tejiendoredes.eu
Enviar un correo electrónico con *'nombre completo'* + *'Showcooking Jota Ele, jueves 12 marzo'*

Taller de diseño y construcción con caña. Arquitectura y objetos cotidianos.

Encuentro/ Carril Torresalinas, 43, Aljucer.
Hora/ 17:00h
Info./ Máximo 25 personas
Duración./ 2h aprox.
Organiza/ 3SH Servicios Huertanos.
Info. e inscripciones/ josetomas@telecablemurcia.com, 650120657

Huertulias.
Visitas y charlas formativas sobre los huertos de ocio municipales. Participarán los huertos del Jardín del Lago.

Lugar/ Huertos de Ocio de Joven Futura. (Camino Torre Falcón, 94B, C.P. 30100)
Hora/ 17:00h - 19:00h
Organiza/ Concejalía de Desarrollo Sostenible y Huerta
Asociación Amigos de la Huerta 'Azacaya'.
Ecoespuña.
Info. e inscripciones/ redhuertosdeocio@gmail.com

Foro de divulgación y sensibilización de la Huerta de Murcia. 'La Huerta de los 1.001 sabores'.
Conferencia "La Historia de la Huerta como conformadora de hábitos alimentarios". Pachi Larrosa, periodista y miembro de la Academia de Gastronomía de Murcia.

Lugar/ Espacio Murcia Gastronómica 2020, Teatro Romea
Hora/ 18:00h
Organiza/ Concejalía de Desarrollo Sostenible y Huerta.
Colabora/ Murcia Capital Gastronómica 2020.

Viernes 13 de Marzo

Taller escolar 'Raíces de Riego'.
Impresora de acequias y Canal Mapping.

Lugar/ Acequia Benetúcer, Pza. de la Universidad, Murcia.
Hora/ 11:30h - 13:30h
Organiza/ Santa Cruz Arquitectos.
Participa/ CEIP Andrés Baquero

'La Semana de la Huerta 2020 en Rincón de Seca'
Se presentarán y expondrán a los vecinos todos los trabajos que se han realizado durante la semana en esta pedanía.

Lugar/ Salón de Actos Centro de Mayores de Rincón de Seca.
Hora/ 12:00h
Organiza/ Junta Municipal de Rincón de Seca.
Asociación Amigos de la Huerta 'Azacaya'.
Colabora/ Colegio N. S. de los Ángeles de Rincón de Seca
Centro de Mayores de Rincón de Seca
Junta de Hacendados de la Huerta de Murcia

Graffiti y Huerta.
Inauguración grafitti de la Semana de la Huerta 2020 en Rincón de Seca.

Lugar/ Calle Auroros, s/n, 30.165, Rincón de Seca.
Hora/ 13:30h
Organiza/ Concejalía de Desarrollo Sostenible y Huerta
Asociación Amigos de la Huerta 'Azacaya'
Colabora/ Oficina del Grafitti.
Junta Municipal de Rincón de Seca.

'La Semana de la Huerta 2020 en Alquerías'
Se presentarán y expondrán a los vecinos todos los trabajos que se han realizado durante la semana en esta pedanía.

Lugar/ Centro Social de Mayores de Alquerías.
Hora/ 19:00h
Organiza/ Junta Municipal de Alquerías.
Asociación Amigos de la Huerta 'Azacaya'.
Colabora/ CEIP San José de Calasanz.
CEIP San Juan Bautista.
I.E.S de Alquerías.
Centro de Mayores de Alquerías.
Junta de Hacendados de la Huerta de Murcia.
Asociación Cultural L'Ajuntaera.

Graffiti y Huerta.
Inauguración grafitti de la Semana de la Huerta 2020 en Alquerías.

Lugar/ Pared del Jardín de la Calle Francisco José Vicente Ortega, C.P 30.580, Alquerías
Hora/ 18:30h
Organiza/ Concejalía de Desarrollo Sostenible y Huerta
Asociación Amigos de la Huerta 'Azacaya'
Colabora/ Oficina del Grafitti.
Junta Municipal de Alquerías.

Actuación Juan José Robles. 'QUERERES Y DEJENES'.

Lugar/ Salón de actos Centro Social de Mayores de Alquerías (C/ Agustín Virgili, 8, 30580, Alquerías)
Hora/ 21:00h
Organiza/ Concejalía de Desarrollo Sostenible y Huerta.
Asociación de Amigos de la Huerta 'Azacaya.
Junta Municipal de Alquerías
Info./ Entrada gratuita hasta completar aforo

Sábado 14 de Marzo

Muestra de productos ecológicos de la Huerta de Murcia
Lugar/ Paseo Fluvial Murcia Río. Junto a Pasarela Manterola.
Hora/ 10:00h - 21:00h
Organiza/ Concejalía de Comercio, Mercados y Vía Pública.

I Marcha con mascotas 'Vía Verde de la Costera Sur'
Alquerías, Los Ramos, Torreagüera, Beniaján, San José de la Vega y Los Dolores.
Encuentro/ Antigua Estación de Ferrocarril de Alquerías-Los Ramos, (Avda. del Ferrocarril, 30589, Los Ramos).
Hora/ 10:00h
Info./ Ven acompañado de tu mascota, o una protectora te permitirá pasear una mascota de acogida.
Duración./ 4h aprox.
Organiza/ Concejalía de Desarrollo Sostenible y Huerta.
Ecopatrimonio
Colabora/ Varias protectoras de animales de Murcia

'Adelante, está usted en su casa. Visitas guiadas a las Casas-Torre de la Huerta'.
Palacete de la Seda, en Santa Cruz.

Encuentro/ Palacete de la Seda (Vereda Catalán, 30162. Santa Cruz)
Hora/ 11:00h
Info./ Máximo 25 personas.
Duración/ 1h 30' aprox.
Organiza/ Concejalía de Desarrollo Sostenible y Huerta.
VerboEstudio
Inscripciones/ visitascasastorre@gmail.com

Taller de Macrofotografía en la Huerta de Rincón de Seca.
Encuentro/ C/ Cruceta, 12, C.P 30165, (Rincón de Seca)
Hora/ 9:00h
Info./ Máximo 15 personas.
Duración./ 5h aprox.
Organiza/ Asociación Amigos de la Huerta 'Azacaya'.
Colabora/ Junta Municipal de Rincón de Seca.
+ Info. e inscripciones/ semanahuertamurcia@gmail.com

Inauguración Proyecto de acondicionamiento del Adarve de Cortes. 'Huerto aromático andalusí'.
Lugar/ Calle Cortes (Barrio de San Nicolás, Murcia)
Hora/ 12:00h
Organiza/ Concejalía de Desarrollo Sostenible y Huerta.
Junta Municipal Distrito Centro-Oeste.
Concejalía de Desarrollo Urbano y Modernización de la Administración
Oficina Municipal del Graffiti.
Arquitectura de Barrio.
- **Actuación 'Flamenco en el Adarve'. Isabel Nicolás y Paquito Sánchez, con Faustino Fernández a la guitarra.**
Explicación de la intervención por parte de Coral y Enrique, de Arquitectura de Barrio, estudio autor del proyecto.

Show cooking y degustación de platos 'La Huerta de los 1.001 sabores'. Restaurante 'El Churra'
Lugar/ Jardín junto al Restaurante 'El Churra', Calle Obispo Sancho Dávila, s/n.
Hora/ 13:00h
Info./ Máx. 30 personas, en riguroso orden de inscripción.
Organiza/ Concejalía de Desarrollo Sostenible y Huerta.
Tejiendo Redes.
Inscripciones/ info@tejiendoredes.eu Enviar un correo electrónico con *'nombre completo'* + *'Showcooking El Churra, sabado 14 marzo'*

Ruta Ciclista del Níspero.
Ruta familiar en bici y merienda huertana con regalo de fruta de temporada a los participantes.

Encuentro/ Plano de San Francisco (delante de las escaleras de El Malecón).
Hora/ 16:00h
Info./ Máx. 25 personas.
Duración/ 2h aprox.
Organiza/ Bici Nómada
Asociación de Amigos de la Huerta 'Azacaya
Colabora/ Junta Municipal de Rincón de Seca.
+ Info. e inscripciones/ bicitallernomada@gmail.com, 622160008

Domingo 15 de Marzo

LA FIESTA DEL RÍO

Evento de clausura de la Semana de la Huerta 2020

1. Muestra de productos ecológicos de la Huerta de Murcia
2. Punto de salida 'Ruta con bicis de época'
3. III Regata Popular 'La Fiesta del Río'
4. Feria de la Biodiversidad
5. Actividades ambientales para toda la familia
6. Escenario 'La Fiesta del Río'
7. COMIDA POPULAR

1. Muestra de productos ecológicos de la Huerta de Murcia.
Hora/ 10:00h - 15:00h
Organiza/ Concejalía de Comercio, Mercados y Vía Pública.

2. 'Ruta con bicis de época' por la Huerta Oeste.
Encuentro/ Plano de San Francisco (escaleras de El Malecón)
Hora/ 10:00h
Info./ Máximo 25 personas.
Duración./ 2h aprox.
Organiza/ Bici Nómada
Asociación de Amigos de la Huerta 'Azacaya'
Colabora/ Junta Municipal de Rincón de Seca.
Inscripciones/ bicitallernomada@gmail.com, 622160008

3. 'III Regata popular La Fiesta del Río', Semana de la Huerta 2020.
Encuentro/ Encuentro en la mota del Río Segura, bajo el Puente Viejo
Hora/ 10:00h - 14:00h
Info./ Máx. 30 personas, en riguroso orden de inscripción.
Organiza/ Concejalía de Desarrollo Sostenible y Huerta.
Club UMU Murcia Río.
Colabora/ Confederación Hidrográfica del Segura.
+info e inscripciones/ murciaremo@gmail.com

4. Feria de la Biodiversidad.
Hora/ 12:00h-14:00h y 17:00h - 19:00h
Info./ Consulta el programa completo en www.huertademurcia.murcia.es
Organiza/ Concejalía de Desarrollo Sostenible y Huerta.
Área de Botánica de la Universidad de Murcia.
Programa/
- Donación y apadrinamiento de variedades locales y plantas silvestres.
- Talleres de huertos urbanos.
- Gastronomía y biodiversidad cultivada.
- Stands informativos.

5. Actividades ambientales para toda la familia.
- **Talleres infantiles de EcoPatrimonio.**
  Hora/ 11:00h - 14:00h
  Organiza/ Ecopatrimonio
- Yincana 'Conoce el entorno del Río Segura a su por Murcia'.
- Taller 'Un robot camina por la Huerta'.
- Taller 'Explora la biodiversidad del Segura'.
- Cuentacuentos infantil 'Historias de la Huerta'.
- **Taller-demostración de injertos con cítricos.**
  Hora/ 11:00h
  Info./ Máximo 15 personas. Regalo de árboles injertados
  Duración./ 1h 30'aprox.
  Organiza/ Paco 'El Huertanico'.
- **'Construye un hotel para insectos'.**
  Hora/ 9:00h, 10:30h y 12:00h
  Info./ Máximo 25 personas. Regalo de semillas
  Duración./ 1h 30'aprox.
  Organiza/ Asociación ANSE
  Inscripciones/ pedrolopez@asociacionanse.org, hasta viernes 13 de marzo.
- **'Tradición y Salud Natural". Plantas de la huerta de Murcia'.**
  Hora/ 11:00h - 14:00h
  Organiza/ Asociación Amigos de la Huerta 'Azacaya'.
- **Taller sensorial 'La Huerta de las sensaciones'.**
  Hora/ 11:00h - 13:00h
  Info./ Dirigida a personas con discapacidad. Máximo 20 personas.
  Organiza/ Asociación Egaleco.
  Inscripciones/ 602213271 (WhatsApp)

6. Escenario 'La Fiesta del Río, Semana de la Huerta 2020'.
Programa/ **12:00h.** Concierto 'Orfeón Fernández Caballero'.
13:00h. Actuación Campaña de Auroros 'Nuestra Señora del Rosario' y de la Hermandad de Auroros del Carmen (Rincón de Seca).
13:30h. Actuación de la Peña Huertana 'Los Güertanos' (Carretera Santa Catalina).

7. COMIDA POPULAR.
Degustación gratuita de paella y cerveza.
Hora/ A partir de las 13:30h